WELCOME HOME INTERNATIONAL
One world one people

Language voices in Europe

Boentje CAFÉ

Erasmus+

Café Lingua

French

Geography:

Belgium

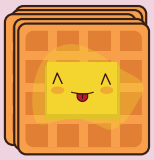

La Belgique, pays de l'Europe de l'Ouest, est connue pour ses villes médiévales, son architecture de la Renaissance, et comme quartier général de l'Union européenne et de l'OTAN. Le pays comprend des régions distinctes dont la Flandre néerlandophone au nord, la Wallonie francophone au sud et une communauté germanophone à l'est. La capitale bilingue, Bruxelles, à un hôtel de ville orné et d'élégants édifices de style Art Nouveau.

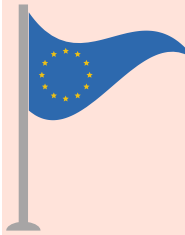

Pouvez-vous répondre aux questions suivantes à propos de la Belgique ?

Qui sont les Diables Rouges ?
Quelles sont les couleurs du drapeau de la Belgique ?
Quels sont les noms du roi et de la reine de Belgique ?
Combien de châteaux y a -t-il en Belgique ?
Combien de types de bière sont fabriqués en Belgique ?
Quelle quantité de chocolat la Belgique produit-elle ?
Quelle ville est la capitale mondiale du diamant ?

Quels sont les pays limitrophes de la Belgique ?
Quelle est la population de la Belgique ?
Combien de temps la Belgique est-elle restée sans gouvernement en 2010-2011 ?
Quel site en Belgique a été reçu au patrimoine mondial de l'UNESCO en 1998 ?
Combien y a -t-il de langues nationales en Belgique ?
Quel instrument de musique a été inventé en Belgique ?
Quelle théorique scientifique majeure a été développée en Belgique ?

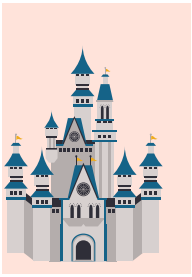
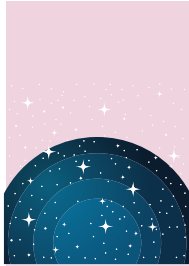
Réponses (dans le désordre)
541 jours
La Grand Place
Anvers
Le saxophone
Trois
220000 tonnes par an
11,35 millions
L'Allemagne, la France, les Pays-bas et le Luxembourg.
L'équipe nationale de football
Plus de 800.
Noir, jaune, rouge
Philippe et Mathilde.
Plus de 3000.
Le Big Bang.